一种水基酸性工业清洗剂

中国科学院兰州化学物理研究所固体润滑实验室

联系人：王金清　电话：13919307159　E-mail: jqwang@licp.cas.cn

本成果是一种工业用清洗剂，主要针对工艺设备，如换热器、蒸馏塔、散热器和冷凝器等等。可用于清洗去除金属氧化物，以及去除附着在设备表面的硅酸盐、铵盐和碳酸盐等。它不会损伤密封件、垫片和保温材料，不会腐蚀不锈钢、青铜和铝构件。
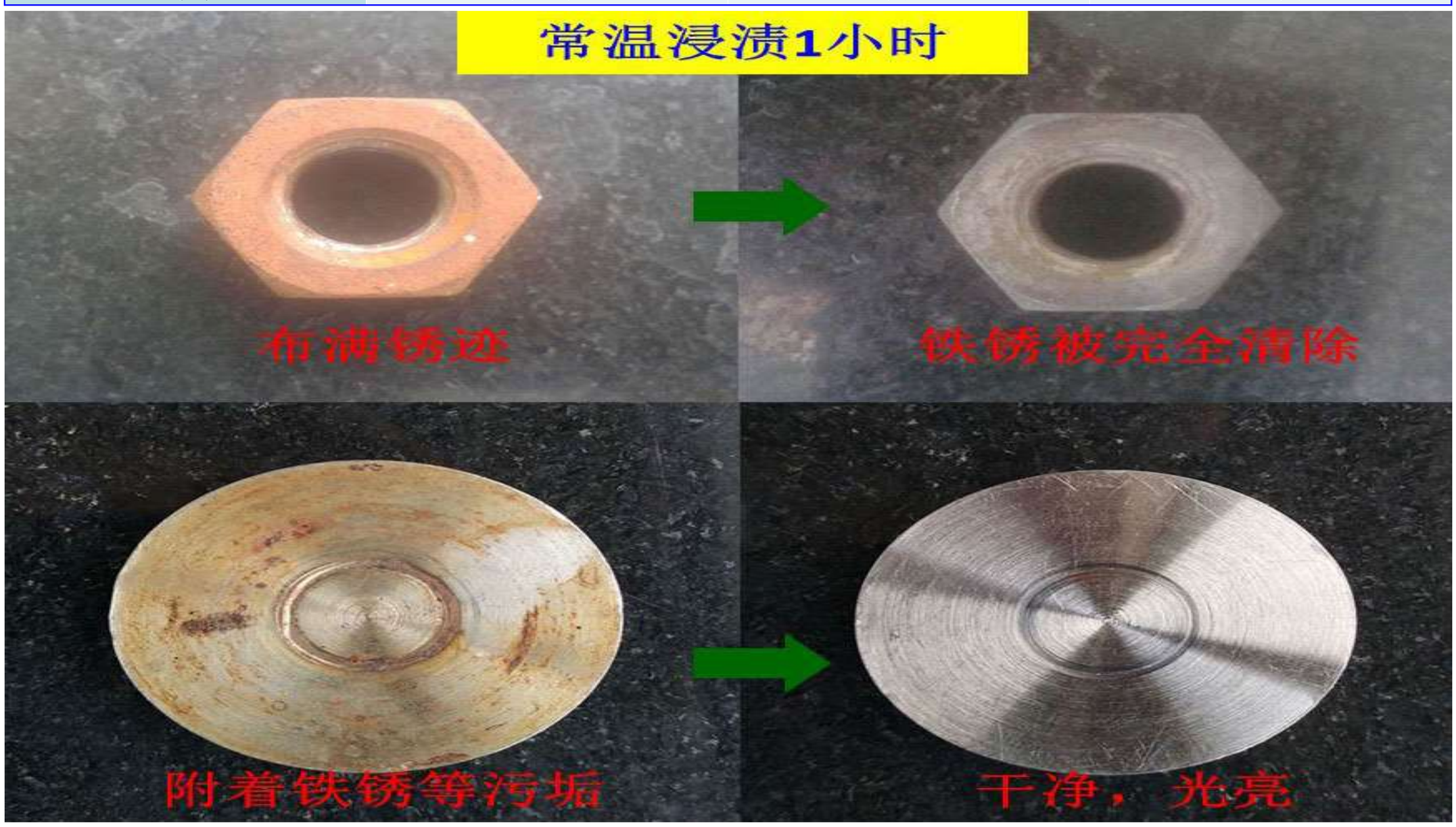
化学组成	酸+无机盐	应用领域	工业
基础组分	酸	密度	1.1292 g/cm^3
燃烧性	不燃	爆炸性	非爆物质
气味	无味	颜色	透明